



MASSEY FERGUSON

Agcommand

Ing. Johannes Schneider



Was ist Agcommand?

- ❖ Flottenmanagement
 - ❖ Fahrzeugposition
 - ❖ Fahrzeugüberwachung
 - ❖ Fahrzeugaktivität
 - ❖ Service / Wartung
- ❖ Berichterstellung
- ❖ Datenaufzeichnung
- ❖ Datentransfer



Agcommand

Wo befindet sich meine Maschine?

The screenshot displays the Agcommand web interface. At the top, the logo 'AGCOMMAND' is on the left, and navigation links 'AD AGCOMMAND DEMO', 'HILFE', and 'ZURÜCK ZUM HÄNDLER-ACCOUNT' are on the right. Below this is a menu bar with 'AUF EINEN BLICK', 'VORGESCHICHTE', 'BERICHT', and 'VERWALTUNG'. The left sidebar contains 'Flotten & Maschinen' and 'Flottenbaum' with a tree view showing 'Austro Diesel GmbH Default Fleet' and 'AC 617-1000'. A 'Flottenübersicht' table is also present. The main area is a satellite map of a rural area with a tractor icon at 'Drösing 1'. Labels on the map include 'Bernsteinstraße', 'Ringelsdorfer Straße', 'Walterstorfer Straße', 'Drösing Bahnhof', 'Pfarramt Drösing', and 'Drösing'. A search bar at the bottom left contains 'Google' and 'Suche'. A 'ZEICHNUNG BEGINNEN' button is at the bottom center.

Flottenübersicht	
01	Aus/Parken
00	Stillstand/inaktiv
00	in Arbeit
00	Vorgewendemanöver
00	Transport
01	Seit 2 Stunden kein Kontakt
02	MASCHINEN GESAMT

Agcommand

Was macht die Maschine?

The screenshot displays the Agcommand web interface. At the top, there is a navigation bar with the Agcommand logo and links for 'AD AGCOMMAND DEMO', 'HILFE', and 'ZURÜCK ZUM HÄNDLER-ACCOUNT'. Below this is a secondary navigation bar with 'AUF EINEN BLICK', 'VORGESCHICHTE', 'BERICHT', and 'VERWALTUNG'. The main content area is divided into a left sidebar and a central map.

Flotten & Maschinen

Flottenbaum

- Austro Diesel GmbH Default Fleet
 - AC 617-1000
 - Equipment name 1223-0900405B ⚠

Flottenübersicht

01	Aus/Parken
00	Stillstand/inaktiv
00	in Arbeit
00	Vorgewendemanöver
00	Transport
01	Seit 2 Stunden kein Kontakt
02	MASCHINEN GESAMT

Equipment Information Popup:

- Equipment name: 1223-0900405B
- Austro Diesel GmbH Default Fleet
- Aus/Parken
- Typ: Radtraktor
- Modell: MF-7718 (Dyna-VT)
- Marke: Massey Ferguson
- Letzte Aktualisierung: 09/05/2017 15:58:15
- Letzte Position: 48.542843, 16.903864
- Fahrtgeschwindigkeit: 0 km/h
- Motorstunden: 15.9 hr
- Motordrehzahl: 174 rpm
- Kraftstoffstand: 28.8 %
- Spezifischer Kraftstoffverbrauch: 0 L/hr
- Steuerkurs: 0.0
- Pos.: Meierhofgasse 19, 2265 Drösing, Österreich

The map shows a rural area with fields and roads. A red tractor icon is positioned near the town of Drösing. Labels on the map include 'Bernstein-Strasse', 'Drösing 1', 'Drösing Bahnhof', and 'Pfarramt-Drösing'. The bottom of the map features a search bar with the text 'Suche' and a 'ZEICHNUNG BEGINNEN' button.

Agcommand

Wo war meine Maschine?

AGCOMMAND

AGCO S. A. HILFE ABMELDEN

AUF EINEN BLICK
VORGESCHICHTE
BERICHT
VERWALTUNG

Suchparameter

Datumsauswahl

Schnell:

Von:

An:

Maschinenauswahl

- MF7715 Dyna6 - H069024
- MF 7715 G083044
- MF 7716 Dyna-6 E240999
- MF 7716 Dyna-6 F030044
- MF 7716 Dyna-6 G034040
- MF 7718 DVT G019019
- MF 7718 Dyna-6 E323054
- MF 7718 Dyna-VT E190999
- MF 7718 Dyna-VT E290025
- MF7718 DynaVT - H059008
- MF 7720 DVT TM1060 G133033
- MF 7720 Dyna-VT E142064
- MF 7724 Dyna-6 E106069
- MF7726 D6 G015036 new box
- MF 7726 Dyna-6 E045999
- MF 7726 Dyna-6 E296023
- MF7726 Dyna6 - H059018
- MF7726 F287027 DVT T3
- MF8650 D171059
- MF 8730 D337072
- MF8730 - G286017 - H2-16

Maschinenstatus

MF 7726 Dyna-6 E296023
Massey Ferguson

■ in Arbeit

Typ: Wheel tractor
Modell: MF-7726 (Dyna-6)
Marke: Massey Ferguson

Positionszeit: 04/05/2017 13:59:42

Breitengrad: 53.216969
Längengrad: 12.471356

Fahrgeschwindigkeit: 6.5 km/h
Motorstunden: 1018.6 hr

Steuerkurs: 54

Erweiterte Fu

Folgen

Anz...	Maschine	Zeit
1	MF 7726 Dyna-6 E296023	04/05/2017 13:53:23
2	MF 7726 Dyna-6 E296023	04/05/2017 13:54:23
3	MF 7726 Dyna-6 E296023	04/05/2017 13:55:10
4	MF 7726 Dyna-6 E296023	04/05/2017 13:55:37
5	MF 7726 Dyna-6 E296023	04/05/2017 13:56:37
6	MF 7726 Dyna-6 E296023	04/05/2017 13:57:00
7	MF 7726 Dyna-6 E296023	04/05/2017 13:57:30
8	MF 7726 Dyna-6 E296023	04/05/2017 13:58:30
9	MF 7726 Dyna-6 E296023	04/05/2017 13:59:15
10	MF 7726 Dyna-6 E296023	04/05/2017 13:59:42
11	MF 7726 Dyna-6 E296023	04/05/2017 14:00:42
12	MF 7726 Dyna-6 E296023	04/05/2017 14:01:04
13	MF 7726 Dyna-6 E296023	04/05/2017 14:01:32
14	MF 7726 Dyna-6 E296023	04/05/2017 14:02:32
15	MF 7726 Dyna-6 E296023	04/05/2017 14:03:13
16	MF 7726 Dyna-6 E296023	04/05/2017 14:03:43
17	MF 7726 Dyna-6 E296023	04/05/2017 14:04:43
18	MF 7726 Dyna-6 E296023	04/05/2017 14:05:04
19	MF 7726 Dyna-6 E296023	04/05/2017 14:05:34
20	MF 7726 Dyna-6 E296023	04/05/2017 14:06:34
21	MF 7726 Dyna-6 E296023	04/05/2017 14:07:16
22	MF 7726 Dyna-6 E296023	04/05/2017 14:07:47
23	MF 7726 Dyna-6 E296023	04/05/2017 14:08:47
24	MF 7726 Dyna-6 E296023	04/05/2017 14:09:09
25	MF 7726 Dyna-6 E296023	04/05/2017 14:09:42
26	MF 7726 Dyna-6 E296023	04/05/2017 14:10:42
27	MF 7726 Dyna-6 E296023	04/05/2017 14:11:24
28	MF 7726 Dyna-6 E296023	04/05/2017 14:11:58
29	MF 7726 Dyna-6 E296023	04/05/2017 14:12:58
30	MF 7726 Dyna-6 E296023	04/05/2017 14:13:21
31	MF 7726 Dyna-6 E296023	04/05/2017 14:13:56
32	MF 7726 Dyna-6 E296023	04/05/2017 14:13:57
33	MF 7726 Dyna-6 E296023	04/05/2017 14:14:47

Page 5 of 7

Agcommand - Reports

- Effizienz

- **Arbeit**
- **Vorgewende**
- **Transport**
- **Gestoppt**

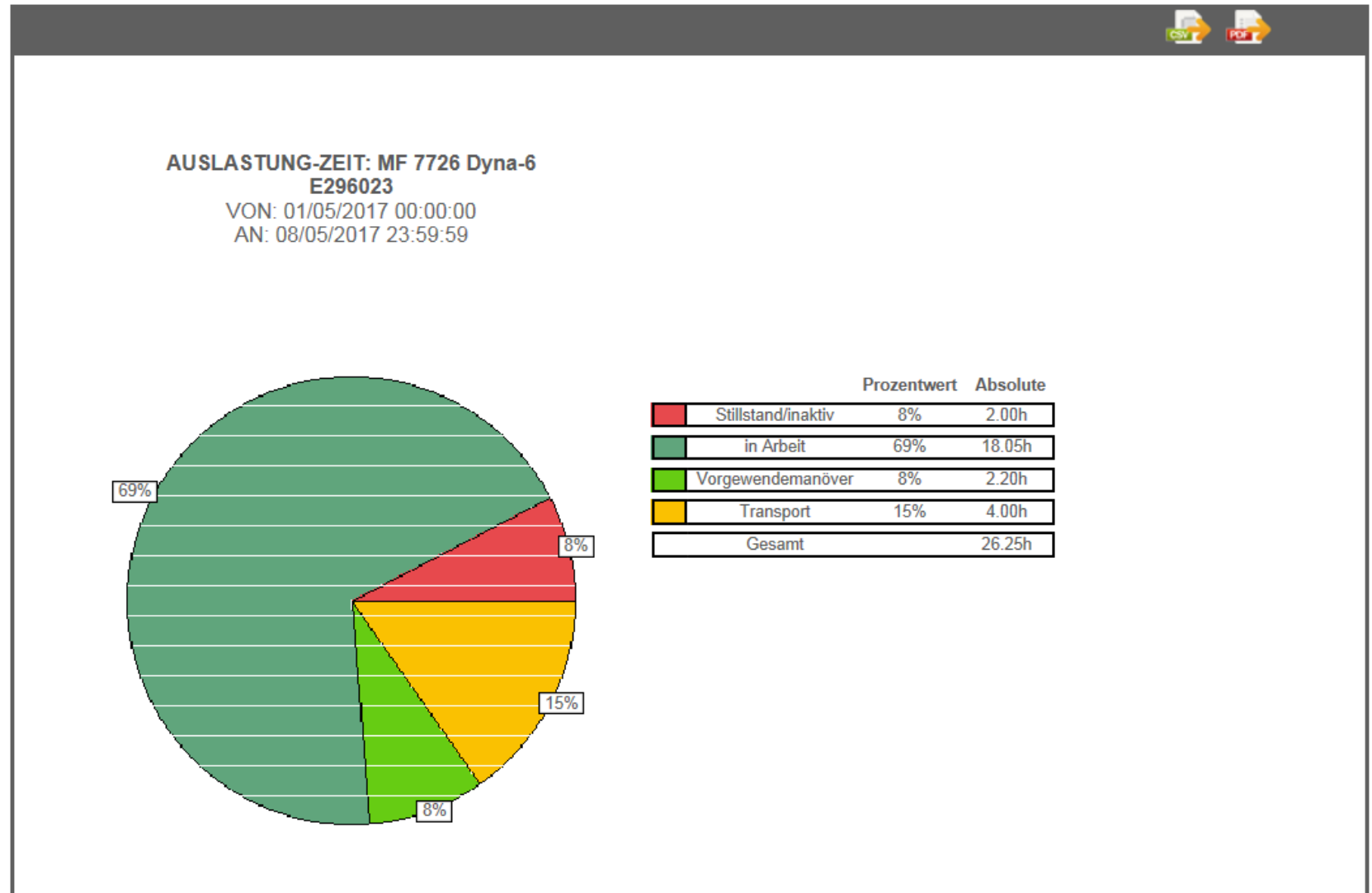

Agcommand - Maschinenvergleich

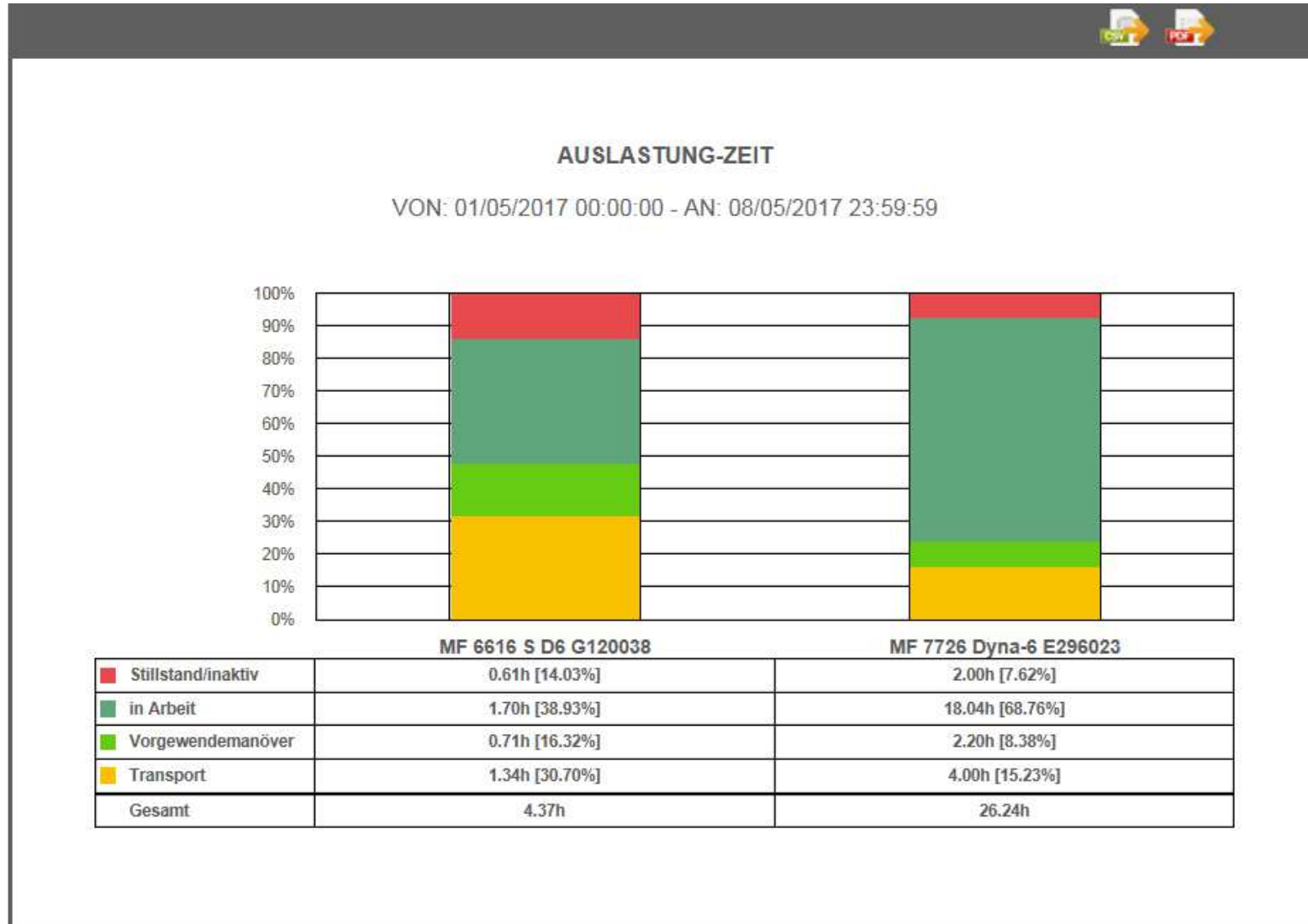

Agcommand - Maschinendatenauswertung

AGCOMMAND

AUF EINEN BLICK VORGESCHICHTE BERICHT VERWALTUNG

Suchparameter

Datumsauswahl

Schnell:

Von: 23/08/2016 00:00:00

An: 23/08/2016 23:59:59

Maschinenauswahl

- AGCO
 - MF6470 Demo
- AGCO Danmark A/S Default Fleet
 - MF 8690 demo
- AGCO Deutschland GmbH
 - 5613 D4 F051036 Illers
 - 5713SL Test Top Agar
 - 6614 D6 F054042 Illers
 - 7624 DVT Herbert.
 - 7720 DVT F105035 Test TA
 - 7720 DVT Illers F098052
 - 7726 DVT Illers F098046
 - 7726 DVT Schulze F085045
 - 8732 F072039 Stempinski
 - 8737 F086012 Schulze
- AGCO Italia S.P.A Fleet
 - MF 5609 D095042 EURO TOUR
 - MF 7614 D4 D178026 EURO TOUF
 - MF 7616 D6 D175022
 - MF 7616 DVT C347070
 - MF 7616 DVT C 348008

Maschinenarten:

Kraftstoffverbrauch pro Stunde [L/hr]:

Daten erfassen Daten löschen

Karte Satellit

Kraftstoffverbrauch pro Stunde [L/hr]

0 - 2.5
2.5 - 5
5 - 7.5
7.5 - 10.1
10.1 - 12.6
12.6 - 15.1
15.1 - 17.6
17.6 - 20.1
20.1 - 22.6
22.6 - 25.2

Farbmuster auswählen

Keine Daten gefunden

Google Suche

ZEICHNUNG BEGINNEN MASCHINEN ANZEIGEN

Agcommand - Maschinendatenauswertung

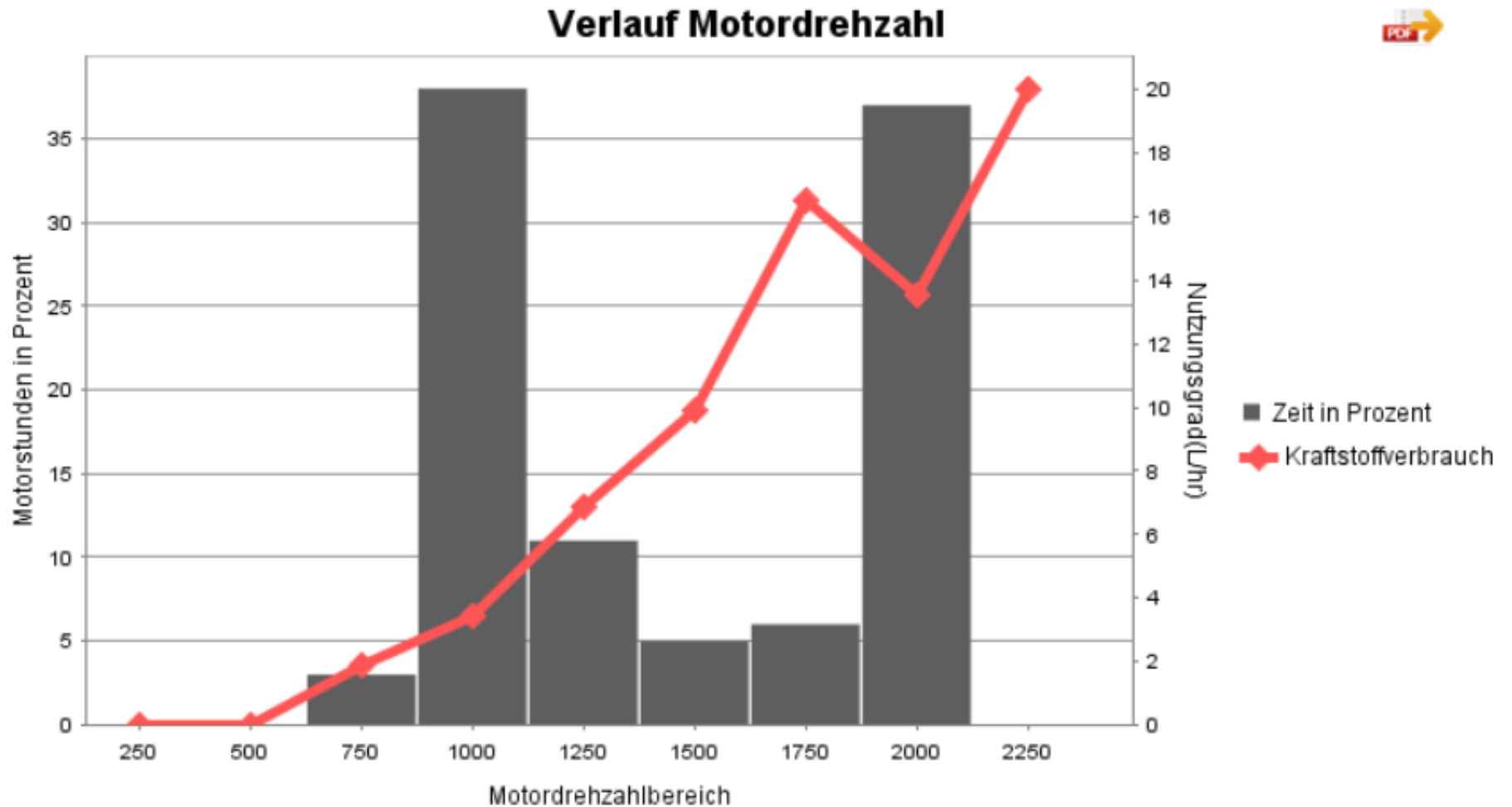

Agcommand - Feldbericht

Report: Hausacker - Fläche: 11.18 ha, Umfang: 1321.87 m

Uhrzeit beim Befahren des Felds	Uhrzeit beim Verlassen des Felds	Name der Maschine	Aufenthaltsdauer im Feld	in Arbeit	Stillstand/inaktiv	Vorgewendemanöver	Transport	Kraftstoffverbrauch L	Kraftstoffverbrauch pro Stunde L/hr.	Fläche pro Stunde Ha/hr. *	
03/05/2017 15:07:23	03/05/2017 17:49:30	MF 7726 Dyna-6 E296023	02:42:07	02:30:24	00:03:01	00:04:01	00:03:41	77	29.22	4.24	●●●
04/05/2017 09:47:01	04/05/2017 11:43:40	MF 7726 Dyna-6 E296023	01:56:39	01:18:41	00:00:06	00:19:14	00:17:38	55.5	28.82	5.81	●●●
04/05/2017 12:43:36	04/05/2017 14:19:44	MF 7726 Dyna-6 E296023	01:36:08	01:06:47	00:02:55	00:18:44	00:06:42	46	29.93	7.27	●●●
Gesamt			06:14:54	04:55:52	00:06:02	00:41:59	00:28:01	178.5			
Gesamtarbeitszeit				06:05:52							

●●● Die Transportzeit beträgt über 15 % der Arbeitszeit
 ●●● Die Stillstandszeit/inaktive Zeit beträgt über 40 % der Arbeitszeit

* Berechnungen beruhen auf Bereich innerhalb der Feldgrenzen



Agcommand - Kosten

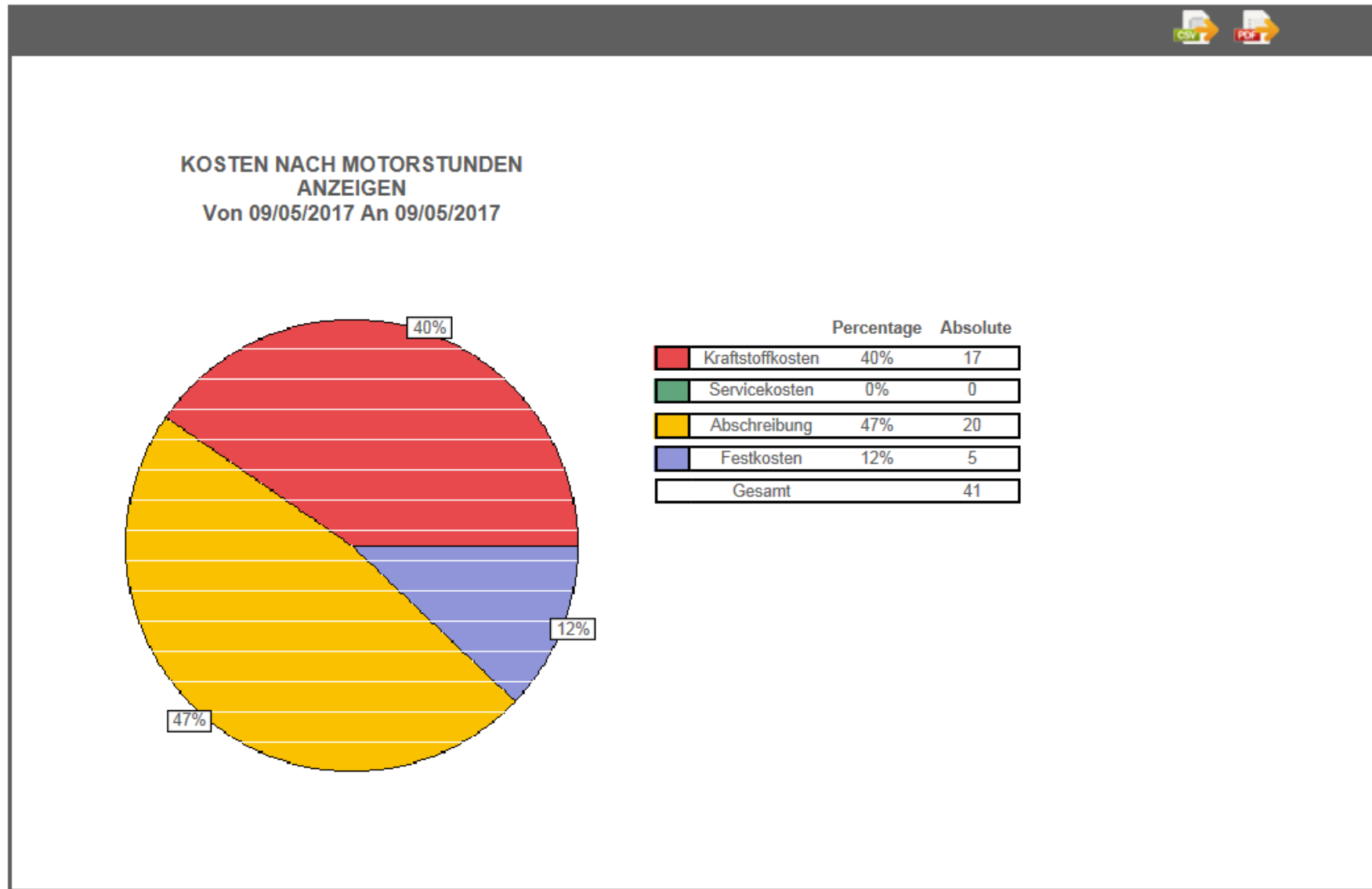

Agcommand - Wartung

Details

Name:

Equipment name 1223-0900405B

Marke:

Massey Ferguson

Typ:

Radtraktor

Modell:

MF-7718 (Dyna-VT)

Platte:

Insert Equipment Plate

Service durch den Händler

Nächster Service nach Datum + -

Art des Services	Geplantes Datum
------------------	-----------------

Nächster Service nach Motorstunden + -

Art des Services	Geplante Stunden
------------------	------------------

<input type="checkbox"/> Fertig	Motoröl & -filter	50
<input type="checkbox"/> Fertig	Mittelgroße Servicear...	500
<input type="checkbox"/> Fertig	Mittelgroße Servicear...	1000
<input type="checkbox"/> Fertig	Mittelgroße Servicear...	1500
<input type="checkbox"/> Fertig	Mittelgroße Servicear...	2000
<input type="checkbox"/> Fertig	Mittelgroße Servicear...	2500
<input type="checkbox"/> Fertig	Mittelgroße Servicear...	3000
<input type="checkbox"/> Fertig	Mittelgroße Servicear...	3500

Maschinenvorgeschichte drucken

SPEICHERN

EXPORT

DRUCKEN

Agcommand - Vorteile

- ❖ Flottenmanagement
- ❖ Service – Wartung - Alarme
- ❖ Automatischer Datentransfer
- ❖ Produktivitätskontrolle
- ❖ Kostenermittlung



Austro Diesel
Wir mobilisieren alles.



MASSEY FERGUSON

A world of experience. Working with you.